Тематическая неделя дома: «Цветущая весна»

Май - это сердце весны. Снег уже сошёл. Солнце поднимается высоко и греет землю. Дуют тёплые ветры, проходят грозы. В это время природа оживает: ярче зеленеет трава, цветут одуванчики. Расцветают деревья и кустарники. Май месяц зовут песенником. Из дальних стран прилетают перелётные птицы и поют в лесах, полях, на лугах. Самый лучший певец - соловей. В мае у людей много забот: в полях, садах и огородах.

Цель:продолжать изучать с детьми сезонные изменения в природе, которые происходят весной.
Формировать знания детей о переменах, происходящих с приходом весны.

СРЕДА (ТВОРЧЕСКАЯ МАСТЕРСКАЯ) 6.05.2020	
Лепка	**Рассматривание иллюстративного материала** по теме «Цветущая весна» **Просмотрите презентацию**https://vimeo.com/103815992 **Побеседуйте с ребенком**: 1. Какое время года наступило? (наступила весна). Какие весенние месяцы ты знаешь? Назови текущий. (март, апрель, май). Расскажи, какие изменения в природе произошли весной (приметы весны – чаще и ярче светит солнце, тает снег, бегут ручьи, на земле появляются проталины, звенит капель, небо стало голубое, по нему плывут белые облака, из теплых стран возвращаются птицы, животные просыпаются от зимней спячки, меняют свои шубки, готовятся к появлению детенышей. Скоро на деревьях набухнут почки, на земле появятся первые весенние цветы – подснежники и мать – и мачеха, зазеленеет травка) **Подобрать как можно больше слов**: • ВЕСЕННИЙ – день, дождь, гром, цветок и т.д. • ВЕСЕННЯЯ – капель, гроза,…… • ВЕСЕННИЕ – цветы, дни, …… Весенние цветы Авторские стихи, фото,

	Просмотр видео с ребенком https://youtu.be/QR5chQ0QhaY Весенний лес. Первые цветы. https://www.youtube.com/watch?v=22xk1PdiNjc Какие растения появляются весной**https://www.youtube.com/watch?v=FVWRDJG5KuI**
Тема: «Цветущая яблоня», «Ветка черемухи». **Цель:** создание поделки «Цветущая весна» в стиле декоративное панно. **Задача:** - продолжать учить наносить пластилин на картон небольшими кусочками; - продолжать учить отщипывать небольшие кусочки; - способствовать развитию художественно-творческой деятельности; - воспитывать любовь к природе, бережное отношение к ней. **Необходимые инструменты и материалы:** - пластилин; - голубой картон;	Просмотр видео с ребенком https://youtu.be/QR5chQ0QhaY

	 https://handsmake.ru/plastilinografiya-dlyadetey.html**Пластилин графия** для детей 2-3-4-5- **Просмотр видео лепка «Ветка черемухи»** https://youtu.be/MXiERn14DDY
ЧЕТВЕРГ 7.05.2020	
Развитие речи **Разучиваниестихотворения.** **«Весна-красна»** **Цель**: Учить детей выразительно читать наизусть **стихотворение**, интонационно передавая радость, любование картиной **весенней** природы. Закреплять знания о временах года. Упражнять в составлении рассказа по выученному **стихотворению**. Расширять словарный запас. Воспитывать любовь к родной природе.	Предложить ребенку прослушать песенку https://youtu.be/71Dw49IMsek прочитать ребенку стихотворение и предложить заучить стихотворение по картинке. Цель: развивать зрительную и речеслуховую память, активизировать словарь по данной лексической теме. Весна – красна Ты, весна, весна - красна, Что с собою принесла? Принесла я для лугов Покрывало из цветов. Принесла для ёлки Новые иголки. Для осины и берёз Свежих листьев целые воз.
ПЯТНИЦА (ТВОРЧЕСКАЯ МАСТЕРСКАЯ) 8.05.2020	

Рисование **Худ.Эстет.развитие** **(рисование на выбор)** **Тема:("Весенние цветы", дерево черёмуха, ветка яблони, цветущее дерево, ветка черемухи).** **Цель: Учить рисовать деревья, развивать интерес к творчеству.** **Способствовать закреплению представлений детей о характерных признаках весны;** **Познакомить детей с нетрадиционной техникой рисования отпечатка пальчика красками;** **Активизировать речь детей, уточняя и систематизируя представления о характерных признаках весны.**	Предложить ребенку выбрать и нарисовать весеннее дерево. Просмотр видео ролика https://youtu.be/yOIPd5F-H-g **Рисование весенняя дерево:** **https://youtu.be/Btj6O9zkwcU** **дерево черемухи** **https://youtu.be/RfEfkXns9AY** **ветка яблони** **https://youtu.be/tdQO-5-5698** **цветущая ветка черемухи** **https://youtu.be/EQPMItyGcHk** **цветущее дерево**

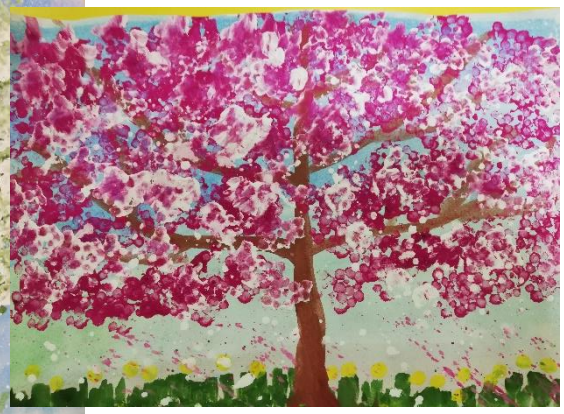

?